Artikelnummer	Artikelname
618650082	MILANO - Universalschalter (Aus-/Wechsel), Farbe: schwarz matt

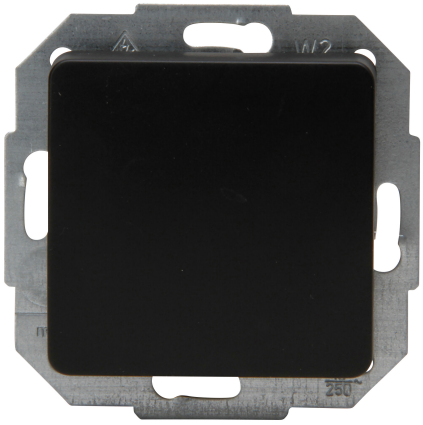

MILANO - Universalschalter (Aus-/Wechsel), Bemessungsspannung 250V~, Schaltvermögen 10AX, Schutzart IP20, Farbe: schwarz matt

Technische Daten	*618650082*
Anschlussart	Steckklemme
Rückmeldekontakt	nein
Werkstoff	Kunststoff
Befestigungsart	Krallen-/Schraubbefestigung
Anzahl der Betätigungswippen	1
Schlagfestigkeit	IK00
Anzahl der Module (bei Modulbauweise)	1
Min. Tiefe der Gerätedose	34,0 mm
Kompatibel mit Apple HomeKit	nein
Kompatibel mit Google Assistant	nein
Kompatibel mit Amazon Alexa	nein
Nennspannung	250 V
Montageart	Unterputz
Zusammenstellung	Basiselement mit zentraler Abdeckplatte
Bedienungsart	Wippe/Taste
Farbe	schwarz
Halogenfrei	ja
Mit Montageplatte	nein
Oberflächenschutz	lackiert
Einbautiefe	26,0 mm
Bemessungsstrom	16,00 A
RAL-Nummer (ähnlich)	9005
Schaltstrom für Leuchtstofflampen	10 AX
Tastschalter	nein
Gerätebreite	71,0 mm
Gerätehöhe	71,0 mm
Gerätetiefe	48,0 mm
IFTTT-Unterstützung verfügbar	nein
Waschmaschinenschalter	nein
Beleuchtung	nein
Werkstoffgüte	Thermoplast
Textfeld/Beschriftungsfläche	nein
Ausführung der Oberfläche	matt
Schaltungsart	Wechselschalter
Geeignet für Schutzart	IP20

Technische Beschreibungen, Abbildungen und Leistungsangaben stellen keine zugesagten Eigenschaften dar, sondern sind nur unverbindliche Informationen. Änderungen aufgrund technischen Fortschritts, Normänderungen, veränderter Fertigungsverfahren oder Konstruktionverbesserungen bleiben ausdrücklich vorbehalten. Stand: *07.08.2026*

Technische Daten	*618650082*
Antibakterielle Behandlung	nein
Konform UK Building Regulations Part M	nein
Farbe des Schaltelements	weiß
Heizungsschalter	nein

Technische Beschreibungen, Abbildungen und Leistungsangaben stellen keine zugesagten Eigenschaften dar, sondern sind nur unverbindliche Informationen. Änderungen aufgrund technischen Fortschritts, Normänderungen, veränderter Fertigungsverfahren oder Konstruktionverbesserungen bleiben ausdrücklich vorbehalten. Stand: *07.08.2026*