Artikelnummer	Artikelname
588665080	ATHENIS - Kontrollschalter, Farbe: anthrazit

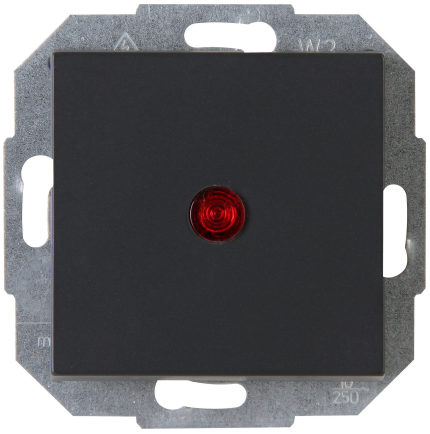

ATHENIS - Kontrollschalter (Aus-/Wechselschalter), mit Linse und eingesetzter Glimmlampe (beleuchtet), Nennspannung 250V~, Schaltvermögen 10AX, Schutzart IP20, Farbe: anthrazit

Technische Daten	*588665080*
Anschlussart	Steckklemme
Rückmeldekontakt	nein
Werkstoff	Kunststoff
Befestigungsart	Krallen-/Schraubbefestigung
Anzahl der Betätigungswippen	1
Schlagfestigkeit	IK00
Anzahl der Module (bei Modulbauweise)	1
Min. Tiefe der Gerätedose	32,0 mm
Kompatibel mit Apple HomeKit	nein
Kompatibel mit Google Assistant	nein
Kompatibel mit Amazon Alexa	nein
Nennspannung	250
Montageart	Unterputz
Zusammenstellung	Basiselement mit zentraler Abdeckplatte
Bedienungsart	Wippe/Taste
Farbe	anthrazit
Halogenfrei	ja
Mit Montageplatte	ja
Oberflächenschutz	lackiert
Bemessungsstrom	10,00 A
RAL-Nummer (ähnlich)	7024
Schaltstrom für Leuchtstofflampen	10 AX
Tastschalter	nein
Gerätebreite	55,0 mm
Gerätehöhe	55,0 mm
Gerätetiefe	35,0 mm
IFTTT-Unterstützung verfügbar	nein
Waschmaschinenschalter	nein
Beleuchtung	ja
Werkstoffgüte	Thermoplast
Beleuchtungsart	sonstige
Textfeld/Beschriftungsfläche	nein
Beleuchtungsfunktion	Kontrolle und Orientierung
Ausführung der Oberfläche	matt
Schaltungsart	Wechselschalter

Technische Beschreibungen, Abbildungen und Leistungsangaben stellen keine zugesagten Eigenschaften dar, sondern sind nur unverbindliche Informationen. Änderungen aufgrund technischen Fortschritts, Normänderungen, veränderter Fertigungsverfahren oder Konstruktionverbesserungen bleiben ausdrücklich vorbehalten. Stand: *28.03.2024*

Technische Daten	*588665080*
Geeignet für Schutzart (IP)	IP20
Antibakterielle Behandlung	nein
Konform UK Building Regulations Part M	nein
Farbe des Schaltelements	farblos
Heizungsschalter	nein

Technische Beschreibungen, Abbildungen und Leistungsangaben stellen keine zugesagten Eigenschaften dar, sondern sind nur unverbindliche Informationen. Änderungen aufgrund technischen Fortschritts, Normänderungen, veränderter Fertigungsverfahren oder Konstruktionverbesserungen bleiben ausdrücklich vorbehalten. Stand: *28.03.2024*