Artikelnummer	Artikelname
129205007	CEE-Kompaktverteiler: Eingang: CEE-Stecker (5p, 16A, 400V, 6h), Ausgang: 1x CEE-Steckdose 2x Schutzkontakt-Steckdosen

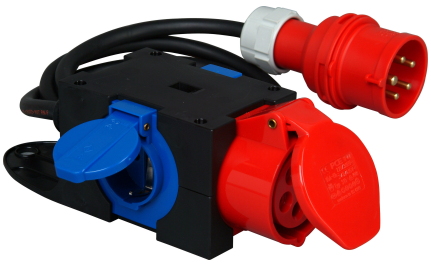

CEE-Kompaktverteiler: Eingang: CEE-Stecker, 5-polig, 16A, 400V~, Ausgang: 1x CEE-Steckdose, 5-polig, 16A, 400V~, 2xSchutzkontakt-Steckdose, 16A, 250 V~, Zuleitung: 1,5m, H07RN-F 5x1,5mm², Schutzart IP44

Technische Daten	*129205007*
Anzahl der Schutzkontakt-Steckdosen CEE 7/3 (Typ F)	2
Anzahl der Leitungsschutzschalter	0
Farbe	sonstige
Kabellänge	1,5 m
Sonstige Einbauten und/oder Leerplätze	0
Anzahl der Steckdosen Schweizer Norm Typ 13	0
Anzahl der Steckdosen Schweizer Norm Typ 15	0
Anzahl der Steckdosen Schweizer Norm Typ 23	0
Anzahl der Steckdosen Schweizer Norm Typ 25	0
Polzahl Netzanschluss	5
Schutzart (IP)	IP44
Militärausführung	nein
Absicherung	ohne
Werkstoff des Gehäuses	Kunststoff
Oberflächenbehandlung Kontakte	unbehandelt
Fehlerstrom-Typ	sonstige
Kontaktmaterial	sonstige
Art des Netzanschlusses	CEE 16 A
FI-Schutzschalter	ohne
CEE-Steckdose - 16 A	1x16A5p400V
CEE-Steckdose - 32 A	ohne
CEE-Steckdose - 63 A	ohne
CEE-Steckdose - 125A	ohne
Einspeisung/Anschlussmöglichkeit	Zuleitung mit Stecker
Handhabung	tragbar
Anzahl der Steckdosen Dänische Norm (Erdungsstift)	0
Einbautiefe in mm	0,0 mm
Verpackungsanbruch FH	N

Technische Beschreibungen, Abbildungen und Leistungsangaben stellen keine zugesagten Eigenschaften dar, sondern sind nur unverbindliche Informationen. Änderungen aufgrund technischen Fortschritts, Normänderungen, veränderter Fertigungsverfahren oder Konstruktionverbesserungen bleiben ausdrücklich vorbehalten. Stand: *20.03.2024*